# U . S
# CRISSEY

## SAISON 1998 / 1999

PRESIDENT : DEZAPY JEAN

SECRETAIRE : TROMENSCHLAGER BERNADETTE

TRESORIER : BALMES ALAIN

EQUIPE A : PROMOTION DE LIGUE
RESPONSABLE : BARBARA MARIO

EQUIPE B : 1 ERE DIVISION
RESPONSABLE : PARRIAUD DOMINIQUE

EQUIPE C : 3 ÉME DIVISION
RESPONSABLE : MARECHAL PATRICK

EQUIPE D : 4 ÉME DIVISION
RESPONSABLE : NASCIMENTO PEDRO

# Union Sportive Crissotine

## FÉLICITATIONS

à **Madame PACAUD Suzanne** qui a obtenu la médaille de la ligue de Bourgogne, à l'Assemblée Générale de Montceau-Les-Mines le 11 juillet 1998 pour ses vingt années de dévouement à notre club.

Mme PACAUD Suzanne

## REMERCIEMENTS

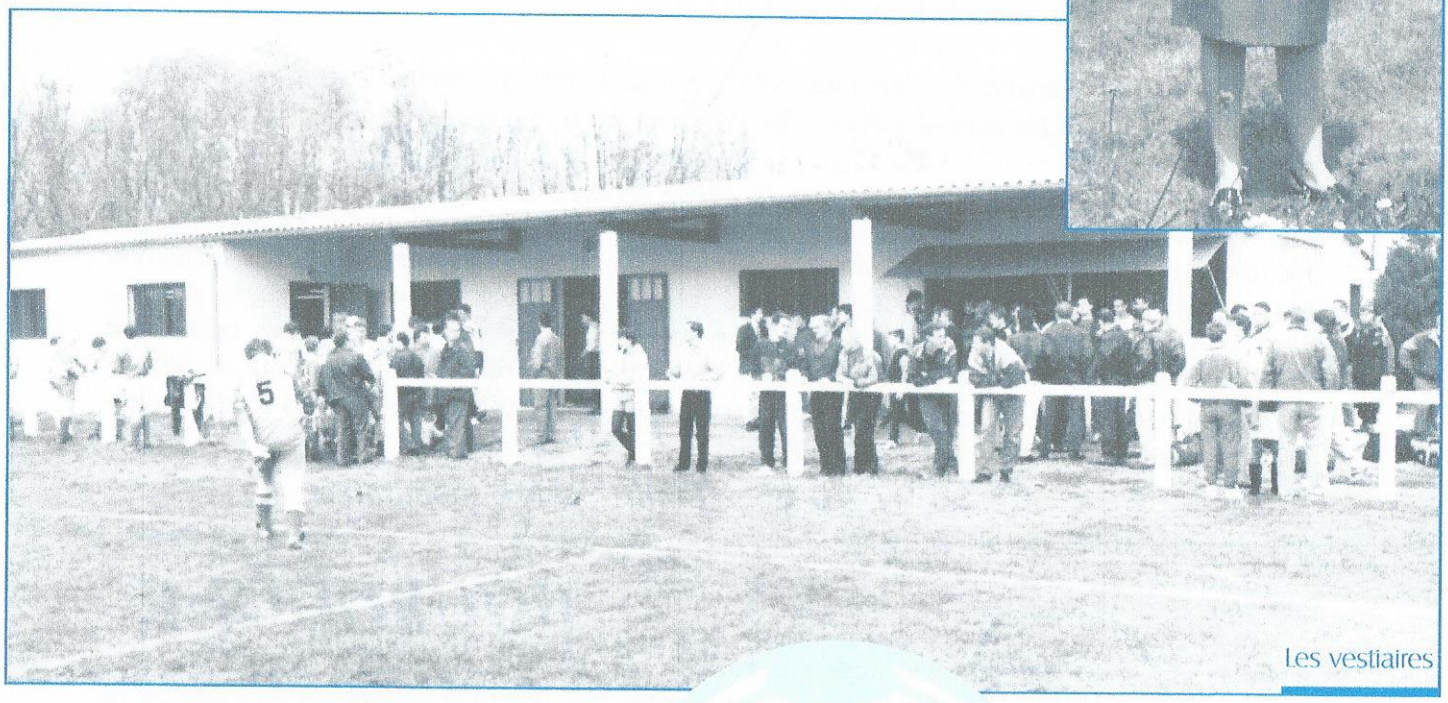

Les vestiaires

- à toutes les personnes, habitants, commerçants et sociétés, pour leur gentillesse et le très bon accueil réservé aux dirigeants lors de leur passage avec les cartes de membre honoraire...

- à la Municipalité, aux employés communaux, aux autres associations pour leur aide manuelle et matérielle tout au long de la saison... et surtout en période de crue !

- aux sponsors, dirigeants, conjoints, joueurs du plus petit au plus grand, aux parents qui suivent de près leurs enfants lors des matches et des entraînements, (c'est très important)... sans oublier nos trois arbitres officiels !

- aux spectateurs et supporters fidèles du samedi et du dimanche après-midi. Nous leur disons "à l'année prochaine" et encore plus nombreux !


**Le SITUC dessert votre commune**

**Les lignes *3 - 6 et L* à votre porte**

Votre magasin dépositaire le plus proche :

***Libraire - Papeterie CACCIUTTOLO***
***48, rue Principale***

SITUC

**Renseignements :**
Espace SITUC - 9, place de Beaune
à Chalon sur Saône
**✆ : 03 85 93 18 80**

## RÉSULTATS PAR ÉQUIPES :

une année difficile mais courageuse.

**Seniors A :** Elle termine 12e sur 12 en promotion de ligue. Redescente en promotion de district : déception mais bon essai...

**Seniors B :** Elle se classe 10e sur 12 en première division À ce jour match de barrage à effectuer.

**Seniors C :** Elle se classe 10e sur 12 en troisième division

**Seniors D :** Quatrième division. Elle a déclaré forfait en début de saison par manque de participation.

**- 15 ans :** 3e sur 8. Entente avec Epervans moyenne.

**- 13 ans :** 7e sur 10. Pas trop de sérieux, âge difficile.

**Benjamins** à 9 : 4e sur 9.

**Benjamins** à 7 : 5e sur 9.

**Poussins :** 2 équipes - évolution en plateaux.

**Débutants :** 4 équipes ont évolué en plateaux.

**Une leçon à retenir :** Travailler ensemble, se respecter les uns les autres, œuvrer pour que le soutien, la solidarité et l'amitié se forment au sein du club et de la commune pour une bonne représentation, **tels sont nos souhaits.**

Que chacun d'entre nous trouve sa place, s'épanouisse dans les meilleures conditions. Être responsable demande beaucoup de temps et de patience. À ne pas décourager. Il y a des hauts, il y a des bas... Il y a même de l'eau parfois... Que nous réserve l'an 2000 ?

remise de shorts à l'équipe seniors B par S.A.R.L. VACCARELLI

## APPEL

Dans la perspective de la nouvelle saison, nous serions heureux de pouvoir compter sur l'adhésion de nouveaux dirigeants, arbitres ou seulement aides... N'hésitez pas !
Pour tous renseignements, téléphoner au **03 85 46 73 35** chez M. et Mme TROMENSCHLAGER.

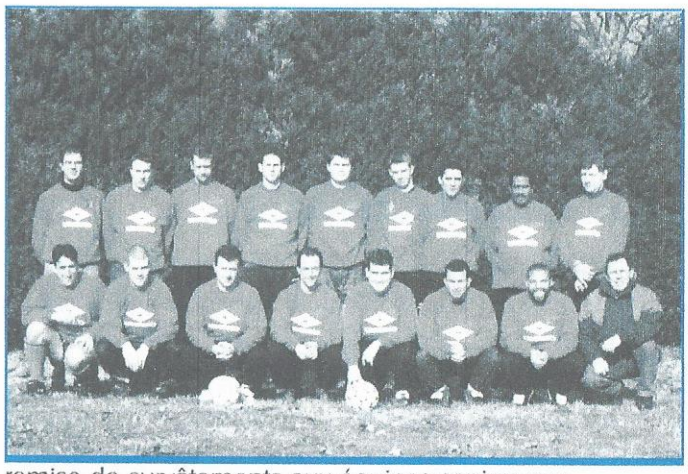

remise de survêtements aux équipes seniors par M. René TETU Viande Privilège et M. Jacques DUPONT D.J. Transports

## SAISON 1999-2000

### ANNÉE DES CATÉGORIES DE LICENCES

- Débutants nés en 92-93
- Poussins nés en 90-91
- Benjamins nés en 88-89
- - 13 ans nés en 86-87
- - 15 ans nés en 84-85
- - 17 ans nés en 82-83
- Espoirs Seniors nés en 79-80-81
- Seniors nés de 65 à 78
- Vétérans nés avant 65

Pour toute nouvelle adhésion, se munir d'une fiche individuelle d'état civil. Merci.

Nous reprendrons la saison 1999-2000 avec le tournoi Seniors soit le dimanche 29 août ou le dimanche 5 septembre en fonction des dates du championnat.

**Pour que vive l'UNION SPORTIVE DE CRISSEY !!!**

Bonnes vacances à tous.

*Le Président, Jean Dezapy*

Société d'Exploitation

**TRANSPORTS BAULAND Roger**

**GROUPE LANNUTTI**

1, rue du Consier - Z.I. de Crissey
71530 CHALON-SUR-SAONE

**Tél. 03 85 97 12 42**
Fax 03 85 46 33 89